

Farbvarianten • Nuances de couleur

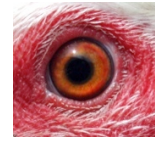

reinweiss • blanc pur



Augen: rot bis orange
Yeux: rouges à oranges

Kamm beim Hahn • Crête du coq



Kamm: Rosenkamm, nicht breiter als Kopf, gut geperlt, Kammdorn waagrecht auslaufend

Crête: pas plus large que la tête, bien perlée, extrémité de la crête ne suit pas la forme de la tête.



Kammdorn Nackenfolgend,
zu schwach geperlt
Crête suit la forme de la tête,
faiblement perlée



Kamm zu gross / breit
Crête trop grosse / large



Kamm zu klein, zu fein (+ Schnabel zu wenig kräftig und faltige Kehllappen)
Crête trop petite, trop fine (+ bec trop petit barbillons ridés)

Kamm der Henne • Crête de la poule

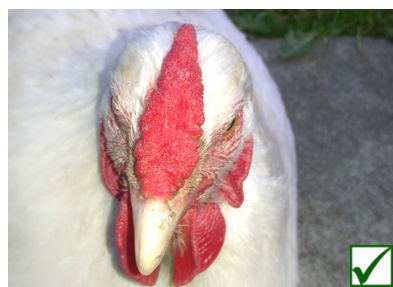

Kamm: Rosenkamm, gut geperlt, Dorn gerade auslaufend.
Crête: bien perlée, extrémité de la crête ne suit pas la forme de la tête.



Stehkamm (kein Rosenkamm)
Crête verticale

Kehllappen beim Hahn • Barbillons du coq



Kehllappen: zu klein
Barbillons: trop petits



Kehllappen: oval, mittelgross
Barbillons: ovales, moyens



Kehllappen zu lang
Barbillons trop longs

Kehllappen der Henne • Barbillons de la poule



Kehllappen: gut
(+ Kammdorn ideal auslaufend)
Barbillons: bien formés
(+ extrémité de la crête idéale)



Kehllappen: zu klein
Barbillons: trop petits

Spezielles & Silhouetten • Propriétés spécifiques & silhouettes



Läufe: weiss,
rötlicher Seitenstreifen erlaubt
Pattes: blanches,
ligne latérale rouge autorisée



Läufe: gelb oder blau
(+ Ring unter Sporn)
Pattes: jaunes ou bleues
(+ bague sous l'ergot)



„Russ“ im Gefieder
(schwarz pigmentierte Federn)
Plumes pigmentées de noir

